



La Sociedad Mexicana de Fitopatología  
te invita a  
participar en:

**CURSO PRE-CONGRESO**

**MODALIDAD PRESENCIAL**

Producción masiva de *Trichoderma* y experiencias exitosas en el manejo de enfermedades



Dr. Wilberth Chan Cupul  
Dra. Alba P. Suaste Dzul  
Dra. Nohemi García Ortíz

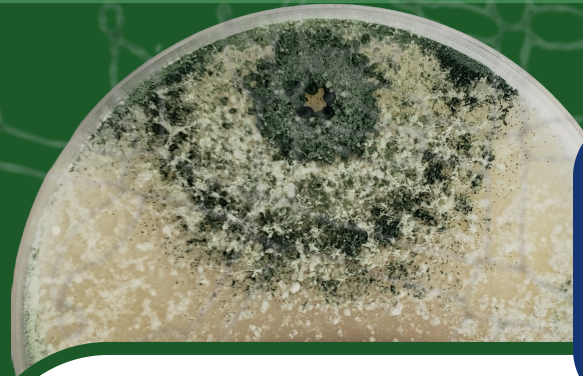

**25 DE  
AGOSTO  
DE 2026**

**Teórico-Práctico**

**de 8:45 am a 4:00 pm**

**Temario:**

- Producción de conidias.
- Fermentación sólida.
- Control de calidad.
- Experiencias exitosas en el manejo de enfermedades en campo.

Lugar: Lab. Multidisciplinario de la  
FCBA, Universidad de Colima.

**Información:  
Presidencia**

smfjlucianog@gmail.com

**Coordinador del curso**

wchan@ucol.mx

**Apoyo de presidencia**

smf.sanchez.mariana@gmail.com

**Costo para No  
Socios(as)  
\$900**

**Socios(as)  
no pagan**

**Cupo limitado:  
20 lugares**

**Registro al curso desde la página web:**

<https://www.smf.org.mx/sistema/publico/login.html>